



Die Fotogruppe „Gut Licht“

gratuliert mit diesem

Jahres- und Veranstaltungskalender 2019

unserem Heimat- und Wohnort zum

825. „Geburtstag“



Liebes altes
und noch immer junges Dorf!

Du hast in deinen Mauern schon vieles erlebt.

Hast Mönche, Bauern, Handwerker und Arbeiter beheimatet;

Kriege, Seuchen und fremde Soldateska haben dich heimgesucht....

Doch immer wieder hast du dich regeneriert!

Dank Rudolf Wühr wissen wir viel über deine Entstehung.

Durch ihn wurde deine frühe Geschichte durchschaubar

und für die jüngere Geschichte hast du den "Thed Frosch"!

Dank all denen, die sich um unser "Reihofe" bemühen,

insbesondere dem Heimat- und Kulturkreis (HKK)!!!

Die Gründung des Neuen Hofes - Neuhofen -

Man schreibt das Jahr 1194. Durch das Tor bei St. Guido in Speyer ziehen einige bärtige Klosterbrüder. Sie haben den Himmeroder Hof zu Speyer verlassen und wandern nun auf der Römerstrasse nach Norden. Wo diese nach Nordwesten zum Rechholz (= Rehhütte) abbiegt, verlassen die Wanderer diesen alten Heer- und Kaufmannsweg und streben Walsheim (= Waldsee) zu. Nach einer weiteren Stunde erreichen sie die "offen Lach" (= Gewanne Oflach), die schon zur Gemarkung Medenheim gehört. Hier hat der Rhein bei Hochwasser wiederholt die ganze Niederung überflutet.

Am Kreuzweg beim Ortseingang Medenheim bleiben sie stehen. Nach Norden führt ihr Weg als "Koll- oder Altriperweg" weiter zum alten Rheinübergang von Altrip. Nach Osten schauen sie in die stille "Medenheimergaß" und wundern sich, das einst so stattliche Dorf fast menschenleer zu finden. Und wie dann die Ordensleute dem sterbenden Medenheim den Rücken wenden und auf dem "Geraden Weg" durch unbebaute Felder und verwilderte Weinberge wandern, da kommt mit ihnen eine neue Zeit.

Bei der Mühle "an der Gässelbach" sind sie am Ziel ihrer Reise.

Diese Medenheimer Mühle ist nun die Zelle, daraus der Neue Hof und später das Dorf Neuhofen erwachsen sollten.

In den nun folgenden Tagen und Wochen herrscht reges Leben bei der Mühle. Der Neue Hof entsteht. Von der Mühle aus schreiten die Brüder etwa 200 Schritt am Medenheimer Weg ab nach Osten und bestimmen den Platz für die Pforte. Sie messen von der Mühle aus den Mühlbach entlang 100 Schritte aufwärts und ebenso 100 Schritte abwärts; denn der Neue Hof soll etwa 200 Schritte im Geviert messen. Ochsenkarren bringen vom Rheinufer drunten rote Neckarsandsteine den Kollweg herauf. Man braucht sie vor allem für den Bau der Weinkeller. Aus dem "Bachstaden" zieht man Stämme, die droben in dem zum Hof gehörigen Rechholz gefällt worden sind und nun für das Fachwerk hergerichtet werden. Die Altrheine liefern Schilf für die Dächer. So entstehen im offenen

Viereck um einen großen "freien Platz" all die Gebäude, die nach den Satzungen der Zisterzienser zu einem Wirtschaftshof gehören: Ein Schlaf-, ein Speise- und für den Winter ein Wärmesaal, ein Betsaal, eine Schmiede, eine Wagnerwerkstätte, Ställe und Scheunen.

Der Weg auf dem die Gründer des Neuen Hofes einst über Medenheim nach dem Neuen Hof gekommen waren, wird abgekürzt und über die Lüssen zum "alten Mühlweg" am Speyerer Wingert geleitet. Der "Gerade Weg" vom "Neuen Hof" nach der verödeten "Medenheimergasse" vereinsamt. 1209 war kein Bewohner der Pfarrei mehr da und 1220 liegt die Medenheimer Kirche "an ödem Platz und ist jeder menschlichen Kultur fern". Den Bewohnern des Neuen Hofes wird der Gedanke an das verschwundene Dorf unheimlich und Geisterfurcht gibt einer Gewanne dort draußen den Namen "beim Unholdenbaum".



Blick in den Neuen Hof von der ehemaligen Pforte aus.
Zeichnung von Otto Ditscher.



Ansicht heute



Am Rehbach.
Zeichnung von Otto Ditscher.



An der Gässelbach stand einst die Mühle.
Zeichnung von Otto Ditscher.



Ansicht heute



Ansicht heute



Wintermorgen am Badeweier

Januar 2019

KW	Mo	Di	Mi	Do	Fr	Sa	So
1		1	2	3	4	5	6
2	7	8	9	10	11	12	13
3	14	15	16	17	18	19	20
4	21	22	23	24	25	26	27
5	28	29	30	31			

Veranstaltungen

Am	Veranstaltung	Veranstaltungsort	Veranstalter
03. bis 05.	Sternsinger sind unterwegs	in ganz Neuhofen	Kath. Kirchengemeinde
06.	Wanderung	Rehbachwanderweg – Badeweier – Bachstaden – Judenfriedhof – Waldsee	Pfälzerwaldverein
12.	Christbaum Sammelaktion	in den Straßen von Neuhofen	DLRG
12. 16:00 Uhr	Gottesdienst mit Neujahrsempfang	Prot. Kirche und Dietrich-Bonhoeffer-Haus	Prot. Kirchengemeinde
13.	Neujahrskonzert	Bürgerhaus „Neuer Hof“	Heimat- und Kulturkreis und Ortsgemeinde
20.	Grenzwanderung	Gemarkung Neuhofen	Seniorenclub „Sonniger Herbst“
24.	Rindfleischessen	Seniorenstube „Otto-Ditscher-Haus“	Seniorenclub „Sonniger Herbst“
27.	Jahreshauptversammlung	Otto-Ditscher-Haus	Pfälzerwaldverein

1. Neujahrstag

6. Heilige drei Könige

20.12. bis 04.01. Schulferien - Weihnachten



Fastnachtsumzug

Februar 2019

KW	Mo	Di	Mi	Do	Fr	Sa	So
					1	2	3
5							
6	4	5	6	7	8	9	10
7	11	12	13	14	15	16	17
8	18	19	20	21	22	23	24
9	25	26	27	28			

Veranstaltungen

Am	Veranstaltung	Veranstaltungsort	Veranstalter
03.	Grenzwanderung	Gemarkung Neuhofen	Naturfreunde
09.	Kappenabend	Kath. Pfarrzentrum	Naturfreunde
10.	Wanderung	Drahtzug – Altleiningen – Hertlingshausen – Naturfreundehaus Rahnenhof	Pfälzerwaldverein
10. 14:00 Uhr	Seniorenprunksitzung	Bürgerhaus „Neuer Hof“	TuS Tusnesia Karnevalabteilung und Ortsgemeinde
16.	1. Prunksitzung	Bürgerhaus „Neuer Hof“	TuS Tusnesia Karnevalabteilung
18.	Blutspende	DRK Vereinsheim	Deutsches Rotes Kreuz
23.	2. Prunksitzung	Bürgerhaus „Neuer Hof“	TuS Tusnesia Karnevalabteilung
28.	Schmutziger Donnerstag	Seniorenstube „Otto-Ditscher-Haus“	Seniorenclub „Sonniger Herbst“

14. Valentinstag
28. Weiberfastnacht

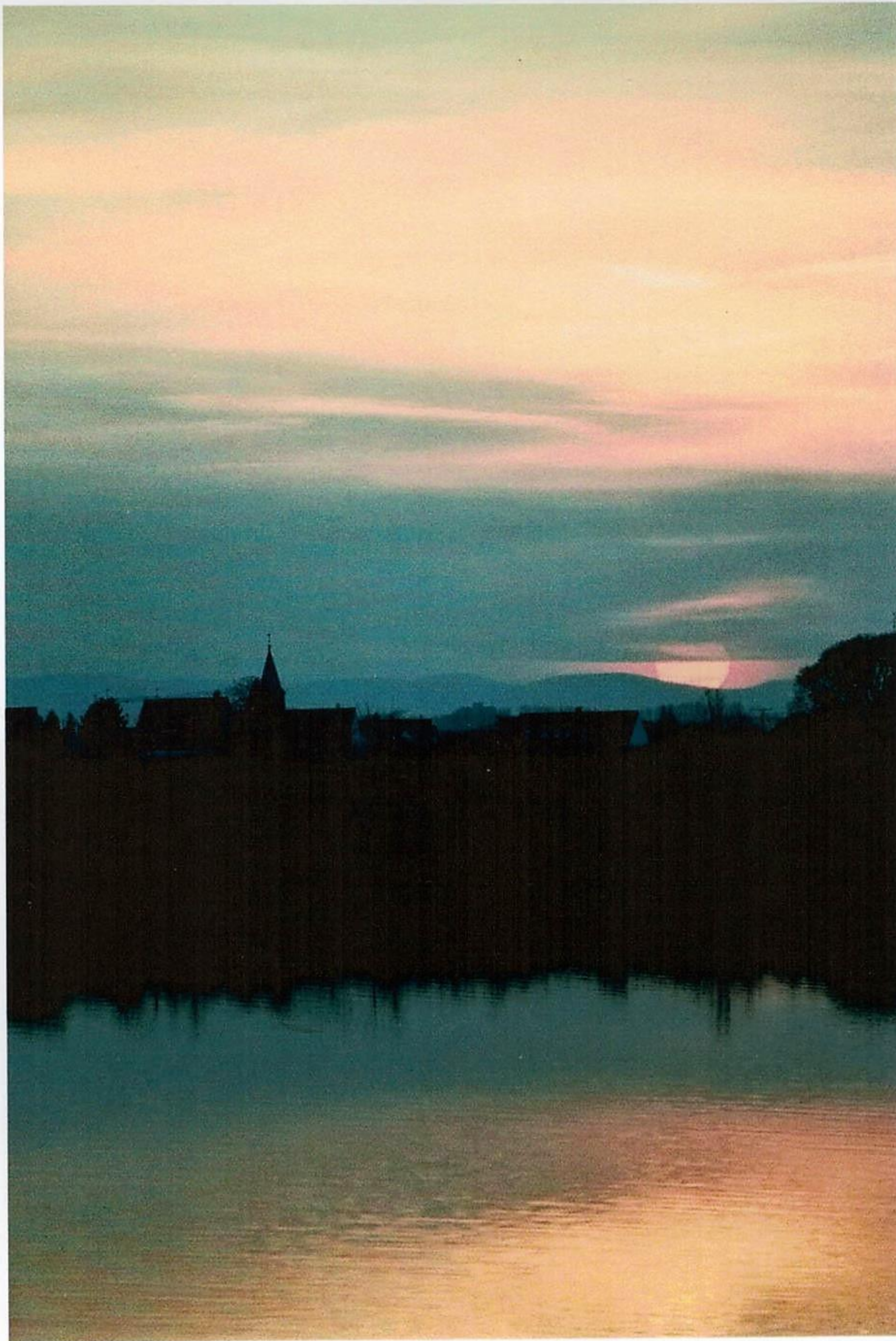

Sonnenuntergang (Kistnerweiher)

März 2019

KW	Mo	Di	Mi	Do	Fr	Sa	So
9					1	2	3
10	4	5	6	7	8	9	10
11	11	12	13	14	15	16	17
12	18	19	20	21	22	23	24
13	25	26	27	28	29	30	31

- 4. Rosenmontag
- 5. Fastnachtdienstag
- 6. Aschermittwoch
- 20. Frühlingsanfang
- 31. Beginn der Sommerzeit

25.02. bis 01.03. Schulferien - Winter

Veranstaltungen

Am	Veranstaltung	Veranstaltungsort	Veranstalter
02. 18:00 Uhr	Weltgebetstag	Kath. Kirche	Kath. Kirchengemeinde
03.	Kinderfasching	Bürgerhaus „Neuer Hof“	TuS Tusnesia Karnevalabteilung und VfL
05.	Faschingsumzug	in den Straßen Neuhofens	TuS Tusnesia Karnevalabteilung und Ortsgemeinde
05.	Fastnacht in der Seniorenstube	Seniorenstube „Otto-Ditscher-Haus“	Seniorenclub „Sonniger Herbst“
06.	Heringessen	TuS Gaststätte	TuS Tusnesia Karnevalabteilung
07.	Heringessen	Seniorenstube „Otto-Ditscher-Haus“	Seniorenclub „Sonniger Herbst“
08.	Jahreshauptversammlung	Schützenkeller	Schützengesellschaft
08.	Generalversammlung	Kath. Pfarrzentrum	Angelsportverein
10.	Wanderung	St. Martin – Kropsburg – Dichtershain – Bellachinibrunnen – Landschaftsbrunnen – Haus a.d. Fichten	Pfälzerwaldverein
16.	1. Gewässerschutztag	Badeweiher-Schlicht-Ochsenfeld	Angelsportverein
19.	Jahresmitgliederversammlung	Haus der Vereine	Country-Line-Dancers
20.	Seniorenachmittag	Kath. Pfarrsaal	Kath. Kirchengemeinde
23.	Generalversammlung	Kath. Pfarrzentrum	Angelsportverein
24.	Frühlingscafé des Kirchenchors	Dietrich-Bonhoeffer-Haus	Prot. Kirchengemeinde
30.	Fischerball	Bürgerhaus „Neuer Hof“	Angelsportverein

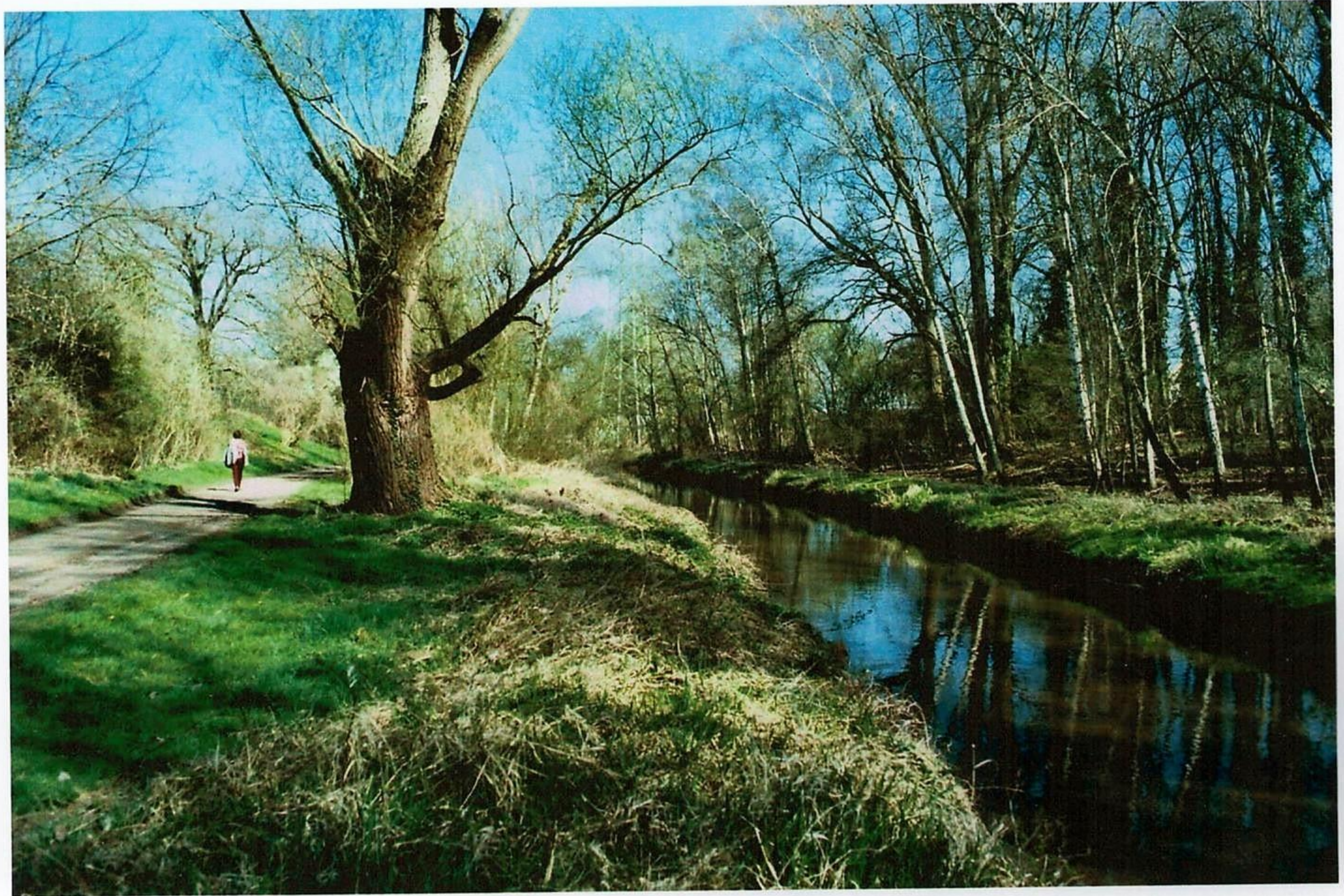

Rehbachverlauf am Unterwald

April 2019

KW	Mo	Di	Mi	Do	Fr	Sa	So
14	1	2	3	4	5	6	7
15	8	9	10	11	12	13	14
16	15	16	17	18	19	20	21
17	22	23	24	25	26	27	28
18	29	30					

- 14. Palmsonntag
- 19. Karfreitag
- 21. und 22. Ostern
- 28. Weißer Sonntag
- 30. Walpurgisnacht
- 23. bis 30. Schulferien - Ostern

Veranstaltungen

Am	Veranstaltung	Veranstaltungsort	Veranstalter
06.	Stadtmeisterschaft im HipHop	Bürgerhaus „Neuer Hof“	Dany-Dance-Tanzschule
07.	Radtour	Riedhof – Altrip – Neckarau – „Estragon“	Pfälzerwaldverein
12. bis 14.	Ostereierschießen	Schützenkeller	Schützengesellschaft
19.	Karfreitags-Gottesdienst mit Abendmahl	Prot. Kirche	Prot. Kirchengemeinde
19.	Karfreitag – Fischessen	Vereinsheim am Badeweiher	Angelsportverein
21. 8:00 Uhr	Morgenfeier „Aufstehen für das Leben“	Friedhof	Prot. Kirchengemeinde
9:30 Uhr	Ostergottesdienst mit Abendmahl	Prot. Kirche	Prot. Kirchengemeinde
22.	Ostermontagwanderung	Schutzhütte – Wasserwerk – Grüner Süden	Pfälzerwaldverein
23. bis 26.	Osterturncamp	Rehbachsposhthalle	VfL
28.	Kommunion (Weißer Sonntag)	Kath. Kirche	Kath. Kirchengemeinde
29.	Blutspende	DRK Vereinsheim	Deutsches Rotes Kreuz
30.	Wanderung in den Mai		Pfälzerwaldverein
30.	Hexennacht	Naturfreundehaus im Woog	Naturfreunde



Von der Rottstrasse bis zur „Bachgass“

Mai 2019

KW	Mo	Di	Mi	Do	Fr	Sa	So
18			1	2	3	4	5
19	6	7	8	9	10	11	12
20	13	14	15	16	17	18	19
21	20	21	22	23	24	25	26
22	27	28	29	30	31		

- 1. Maifeiertag
- 12. Muttertag
- 30. Christi Himmelfahrt

Veranstaltungen

Am	Veranstaltung	Veranstaltungsort	Veranstalter
01.	Maifeier	Waldpark	DGB Ortsverband Neuhofen
04.	Line-Dance-Party	Bürgerhaus „Neuer Hof“	Country-Line-Dancers
05.	Wanderung	Hauenstein – Wasgauwanderweg – Queichquelle – Wanderheim Dicke Eiche – Paddelweiher	Pfälzerwaldverein
10. bis 12.	Freiland Dressur- und Springturnier	Reitsportanlage	Fahr- und Reitverein
12.	Frühlings- und Bauernmarkt	Partnerschaftsplatz	Ortsgemeinde
15.	Seniorenachmittag	Kath. Pfarrsaal	Kath. Kirchengemeinde
18.	Räucherabend der Jugend	Vereinsheim am Badeweiher	Angelsportverein
19.	Konfirmation	Prot. Kirche	Prot. Kirchengemeinde
26.	Anfischen	Badeweiher	Angelsportverein
30.	Vatertagsfest	Kleintierzuchtanlage	Kleintierzuchtverein
30.	Vatertagsfest	Waldpark	VfL



Dunkle Wolken überm „Geraden Weg“ (Medenheimer Straße)

Juni 2019

KW	Mo	Di	Mi	Do	Fr	Sa	So
22						1	2
23	3	4	5	6	7	8	9
24	10	11	12	13	14	15	16
25	17	18	19	20	21	22	23
26	24	25	26	27	28	29	30

Veranstaltungen

Am	Veranstaltung	Veranstaltungsort	Veranstalter
01. bis 03.	Fischerfest	Reitsportanlage	Angelsportverein
01.	Serenaden Abend	Waldpark	Gemischter Chor „Bel Canto“
02.	Radtour	Waldsee – Otterstadt – Kollerinsel – Otterstadt	Pfälzerwaldverein
16.	Jubiläumskonfirmation	Prot. Kirche	Prot. Kirchengemeinde
18. bis 23.	Handballwoche	Rasensportplatz	TuS Handballabteilung
22. bis 30.	Künstlerwettbewerb Thema : Heimat / Neuhofen	Museumsscheune	Heimat- und Kulturkreis
29. und 30.	Rehbachfest	Rehbachwanderweg	Neuhofener Vereine und Ortsgemeinde
30.	Gottesdienst auf dem Rehbachfest	Rehbachwanderweg	Kath. und Prot. Kirchengemeinde

9. und 10. Pfingsten
21. Sommeranfang
20. Fronleichnam



Bürgerhaus „Neuer Hof“

Juli 2019

KW	Mo	Di	Mi	Do	Fr	Sa	So
27	1	2	3	4	5	6	7
28	8	9	10	11	12	13	14
29	15	16	17	18	19	20	21
30	22	23	24	25	26	27	28
31	29	30	31				

Veranstaltungen

Am	Veranstaltung	Veranstaltungsort	Veranstalter
02.	Café Auszeit	Friedensplatz	Prot. Kirchengemeinde
07.	Grilltour	Rund um Neuhofen	Pfälzerwaldverein
08.	Blutspende	DRK Vereinsheim	Deutsches Rotes Kreuz
09.	Café Auszeit	Friedensplatz	Prot. Kirchengemeinde
16.	Café Auszeit	Friedensplatz	Prot. Kirchengemeinde
20.	Sommerfest		Kleintierzuchtverein und Motorradclub
23.	Café Auszeit	Friedensplatz	Prot. Kirchengemeinde
26.	Waller Nachtfischen	Badeweiher	Angelsportverein
30.	Café Auszeit	Friedensplatz	Prot. Kirchengemeinde



Zwischen „Kupfernagel“ und Rottstrasse

August 2019

KW	Mo	Di	Mi	Do	Fr	Sa	So
31				1	2	3	4
32	5	6	7	8	9	10	11
33	12	13	14	15	16	17	18
34	19	20	21	22	23	24	25
35	26	27	28	29	30	31	

Veranstaltungen

Am	Veranstaltung	Veranstaltungsort	Veranstalter
04.	Wanderung	Breitenstein – Wolfschluchthütte – Esthal	Pfälzerwaldverein
06.	Café Auszeit	Friedensplatz	Prot. Kirchengemeinde
10.	Räucherabend der Jugend	Fischerhäusel am Badeweiher	Angelsportverein
17. und 18.	Feuerwehrfest	Feuerwehrgerätehaus	Freiwillige Feuerwehr
23.	Konzert mit Dubbeglasbrieder	Museumsscheune	Heimat- und Kulturkreis
24.	Jubiläumsfeier: 100 Jahre Naturfreunde und 825 Jahre Neuhofen	Waldpark	Naturfreunde
25.	Gemeindefest mit Gottesdienst	Kath. Kirche und Pfarrzentrum	Kath. Kirchengemeinde
25.	Jungtierausstellung	Kleintierzuchtanlage	Kleintierzuchtverein
31.	Pfälzer Abend	Haus der Vereine	SPD Neuhofen



Schöne Architektur in der Ludwigshafener Strasse

September

2019

Veranstaltungen

KW	Mo	Di	Mi	Do	Fr	Sa	So
35							1
36	2	3	4	5	6	7	8
37	9	10	11	12	13	14	15
38	16	17	18	19	20	21	22
39	23	24	25	26	27	28	29
40	30						

Am	Veranstaltung
01.	Abfischen
07. und 08.	Weierfest - Fischerhausfest
13. bis 15.	Motorradtreffen:
15.	Radtour
18.	Seniorenachmittag
23.	Blutspende
27.	Theater in Pfälzer Mundart
28. bis 01.10.	Kerwe

Veranstaltungsort
Badeweiher
Vereinsheim am Badeweiher
Clubgelände Abenteuerspielplatz
Schifferstadter Wald - Naturfreunde-
haus Böhl
Kath. Pfarrsaal
DRK Vereinsheim
Bürgerhaus „Neuer Hof“
Partnerschaftsplatz

Veranstalter
Angelsportverein
Angelsportverein
Motorradclub
Pfälzerwaldverein
Kath. Kirchengemeinde
Deutsches Rotes Kreuz
Heimat- und Kulturkreis
Ortsgemeinde

23. Herbstanfang
29. Michaelstag



„Treppe und Herbst“

Oktober 2019

KW	Mo	Di	Mi	Do	Fr	Sa	So
40		1	2	3	4	5	6
41	7	8	9	10	11	12	13
42	14	15	16	17	18	19	20
43	21	22	23	24	25	26	27
44	28	29	30	31			

Veranstaltungen

Am	Veranstaltung
28.09. bis 01.	Kerwe
02.	Festakt zur 825-Jahr-Feier
12. und 13.	Dressurturnier
13.	Wanderung
19. und 20.	Springturnier
19.	Oktoberfest
31.	Lutherabend

Veranstaltungsort

Partnerschaftsplatz
Bürgerhaus „Neuer Hof“
Reithalle
Bad Dürkheim – Drei Eichen – Dicke Eiche – Schlangenweiher – Naturfreundehaus Groß-Eppental
Reithalle
Clubgelände Abenteuerspielplatz
Dietrich-Bonhoeffer-Haus

Veranstalter

Ortsgemeinde
Ortsgemeinde
Fahr- und Reitverein
Pfälzerwaldverein
Fahr- und Reitverein
Motorradclub
Prot. Kirchengemeinde

3. Tag der Deutschen Einheit
 6. Erntedankfest
 31. Reformationstag
 27. Ende der Sommerzeit

30.09. bis 11.10. Schulferien - Herbst



Im Woog

November 2019

KW	Mo	Di	Mi	Do	Fr	Sa	So
44					1	2	3
45	4	5	6	7	8	9	10
46	11	12	13	14	15	16	17
47	18	19	20	21	22	23	24
48	25	26	27	28	29	30	

- 1. Allerheiligen
- 11. Martinstag
- 17. Volkstrauertag
- 20. Buß- und Bettag
- 24. Totensonntag

Veranstaltungen

Am	Veranstaltung	Veranstaltungsort	Veranstalter
03.	Kleintierlokalausstellung	Kleintierzuchtanlage	Kleintierzuchtverein
03.	Wanderung	Gleisweiler – St. Anna Kapelle - Trifelsblickhütte – Dreimärker – Waldhaus Drei Buchen	Pfälzerwaldverein
04. bis 10.	Ausstellung Braun / Volkmer	Museumsscheune	Heimat- und Kulturkreis
16.	2. Gewässerschutztag	Badeweiher-Schlicht-Ochsenfeld	Angelsportverein
16. 13:00 Uhr	Tanzturnier (Vorrunden)	Bürgerhaus „Neuer Hof“	TuS Tanzsportabteilung
16. 20:00 Uhr	Vereins- und Krönungsball mit Tanzturnier (Endrunden)	Bürgerhaus „Neuer Hof“	TuS Tusnesia Karnevalabteilung und Tanzsportabteilung
17.	Herbstkaffee	Kath. Pfarrsaal	Kath. Kirchengemeinde
24. 10:00 Uhr	Gottesdienst – Ewigkeitssonntag	Prot. Kirche	Prot. Kirchengemeinde
14:30 Uhr	Herbstcafé des Kirchenchors	Dietrich-Bonhoeffer-Haus	Prot. Kirchenchor
25.	Blutspende	DRK Vereinsheim	Deutsches Rotes Kreuz
29.	Ordensfest TuSnesia	Bürgerhaus „Neuer Hof“	TuS Tusnesia Karnevalabteilung
30.	Weihnachtsmarkt	Partnerschaftsplatz	Ortsgemeinde



Winterzeichnung auf dem Badeweiher

Dezember 2019

KW	Mo	Di	Mi	Do	Fr	Sa	So
							1
48							8
49	2	3	4	5	6	7	15
50	9	10	11	12	13	14	22
51	16	17	18	19	20	21	28
52	23	24	25	26	27	28	29
1	30	31					

- 6. Nikolaustag
- 22. Winteranfang
- 24. Heiligabend
- 25. und 26. Weihnachten
- 31. Silvester

23.12. bis 06.01. Schulferien - Weihnachten

Veranstaltungen

Am	Veranstaltung	Veranstaltungsort	Veranstalter
01.	Adventsgottesdienst	Prot. Kirche	Prot. Kirchengemeinde
	Aktion : Brot für die Welt		
01.	Nikolausfischen	Badeweiher	Angelsportverein
01.	Weihnachtsmarkt	Partnerschaftsplatz	Ortsgemeinde
07. und 08.	Weihnachtsmarkt	Partnerschaftsplatz	Ortsgemeinde
08.	Nikolauswanderung und Weihnachtsfeier	Otto-Ditscher-Haus	Pfälzerwaldverein
11.	Seniorenachmittag	Kath. Pfarrsaal	Kath. Kirchengemeinde
13. und 14.	Glühweinmarkt	Clubgelände Abenteuerspielplatz	Motorradclub
14.	Seniorenweihnachtsfeier	Bürgerhaus „Neuer Hof“	Ortsgemeinde
15.	Jahresabschlussfeier	Bürgerhaus „Neuer Hof“	TuS
24.	Gottesdienst		
	15:00 Uhr mit Krippenspiel für die Kleinkinder	Prot. Kirche	Prot. Kirchengemeinde
	16:00 Uhr mit Krippenspiel für die Schulkinder	Prot. Kirche	Prot. Kirchengemeinde
	17:30 Uhr Christvesper	Prot. Kirche	Prot. Kirchengemeinde
	22:00 Uhr Lichternacht	Prot. Kirche	Prot. Kirchengemeinde
31.	Jahresschluss Gottesdienst	Prot. Kirche	Prot. Kirchengemeinde